

 POLITÉCNICA	UNIVERSIDAD POLITÉCNICA DE MADRID ESCUELA TÉCNICA SUPERIOR DE ARQUITECTURA	
PROCESO DE GESTIÓN DE PRÁCTICAS EXTERNAS		PR/CL/003

	Responsable de Elaboración	Responsable de Revisión	Responsable de Aprobación
Nombre:	CARLOS GARCÍA FERNÁNDEZ	PAULA VILLANUEVA LLAURADÓ	JAVIER FRANCISCO RAPOSO GRAU
Puesto:	ADJUNTO AL DIRECTOR PARA LA OFICINA DE PRÁCTICAS ACADÉMICAS Y EMPLEABILIDAD	SUBDIRECTORA DE CALIDAD Y ESTRATEGIA	DIRECTOR ESCUELA TÉCNICA SUPERIOR DE ARQUITECTURA
Firma:			
Fecha:	03/03/2026	03/03/2026	03/03/2026

Revisión 04: (03/03/26)	<ol style="list-style-type: none"> 1. Adaptación del proceso al nuevo Equipo Directivo del Centro 2. Actualización de los Documentos de referencia. 3. Actualización de formato y estilo según criterios del modelo SAIC 2.2. 4. Adaptación al nuevo Equipo de Dirección
Revisión 03: (03/04/23)	Adaptación al nuevo Equipo de Dirección
Revisión 02: (02/12/14)	<ol style="list-style-type: none"> 1. Ajuste a la versión 2.1 de la UPM y observaciones del VEOC 2. Se añade el paso "Firma de Convenio individual". 3. Se añade una fase de prórroga de estancia de prácticas curricular (que se considera como prácticas extracurriculares).
Revisión 01: (20/04/14)	<p>Simplificación y actualización del antiguo Proceso de Prácticas en Empresa (PR/CL/2.2/002) de acuerdo con nueva normativa¹.</p> <ol style="list-style-type: none"> 1. De acuerdo con la nueva normativa, "la organización y gestión de las prácticas externas implicará abordar dos procesos superpuestos (...) el proceso de Elaboración de la Oferta de Prácticas Externas y el proceso de Gestión de Prácticas Externas". Se recogen en este procedimiento de Gestión de Prácticas Externas, las fases correspondientes a la Elaboración de la Oferta, antes de las de Gestión, para dar cumplimiento a la Normativa. 2. Se elimina la parte relativa a revisión y propuestas de mejora, puesto que estas se llevarán a cabo a través del procedimiento PR/ES/001 Elaboración y revisión del Plan Anual de Calidad.

Objeto:	El objeto del presente procedimiento es describir el proceso mediante el que se regula la elaboración de la oferta de prácticas externas, curriculares o extracurriculares, vinculadas a los estudios de Grado, Máster y Doctorado de la Escuela Técnica Superior de Arquitectura (ETSAM), así como a otras titulaciones de la UPM y la gestión de las mismas.
----------------	--

¹ Normativa de Prácticas Académicas Externas. (Aprobada por el Consejo de Gobierno en su sesión de 28 de febrero de 2013). Art. 32. Garantía de Calidad de las prácticas académicas externas

 POLITÉCNICA	UNIVERSIDAD POLITÉCNICA DE MADRID ESCUELA TÉCNICA SUPERIOR DE ARQUITECTURA	
PROCESO DE GESTIÓN DE PRÁCTICAS EXTERNAS		PR/CL/003

Responsable/ Propietario:	Coordinador de Prácticas Académicas Externas del Centro COIE - UPM
Documentos de referencia:	Normativa Propia UPM: <ul style="list-style-type: none"> • Normativa de Prácticas Académicas Externas Normativa Estatal y Autonómica: <ul style="list-style-type: none"> • Real Decreto 1493/2011, de 24 de octubre, por el que se regulan los términos y las condiciones de inclusión en el Régimen General de la Seguridad Social de las personas que participen en programas de formación, en desarrollo de lo previsto en la disposición adicional tercera de la Ley 27/2011, de 1 de agosto, sobre actualización, adecuación y modernización del sistema de la Seguridad Social. • Real Decreto 592/2014, de 11 de julio, por el que se regulan las prácticas académicas externas de los estudiantes universitarios • Real Decreto 1791/2010, de 30 de diciembre, por el que se aprueba el Estatuto del Estudiante Universitario.
Registros/ Evidencias:	<ul style="list-style-type: none"> • ANX-PR/CL/003-01 Listado de indicadores para cada una de las titulaciones oficiales • ANX-PR/CL/003-02 Listado de evidencias para cada una de las titulaciones oficiales SBPR/CL/003-01: Elaboración de la Oferta de Prácticas Externas <ul style="list-style-type: none"> • ANX-SBPR/CL/003-01-01 Estudio de necesidades de PPEE • ANX-SBPR/CL/003-01-02 Convenios Marco firmados • ANX-SBPR/CL/003-01-03 Prácticas aportadas por el alumno • ANX-SBPR/CL/003-01-04 Ofertas validadas • ANX-SBPR/CL/003-01-05 ETCS obtenibles • ANX-SBPR/CL/003-01-06 Oferta de PPEE SBPR/CL/003-02: Gestión de Prácticas Externas <ul style="list-style-type: none"> • ANX-SBPR/CL/003-02-01 Solicitud • ANX-SBPR/CL/003-02-02 Solicitudes validadas • ANX-SBPR/CL/003-02-03 Convenio individual • ANX-SBPR/CL/003-02-04 Matrícula • ANX-SBPR/CL/003-02-05 Programa formativo • ANX-SBPR/CL/003-02-06 Protocolo de seguimiento • ANX-SBPR/CL/003-02-07 Informes tutor profesional • ANX-SBPR/CL/003-02-08 Informes alumno • ANX-SBPR/CL/003-02-09 Propuesta calificación tutor académico • ANX-SBPR/CL/003-02-10 Propuesta calificación adicional coordinador • ANX-SBPR/CL/003-02-11 Propuesta calificación global • ANX-SBPR/CL/003-02-12 Propuesta calificación académica • ANX-SBPR/CL/003-02-13 Solicitud de prórroga • ANX-SBPR/CL/003-02-14 Matrícula créditos adicionales • ANX-SBPR/CL/003-02-15 Reconocimiento de créditos e inscripción SET

 	UNIVERSIDAD POLITÉCNICA DE MADRID ESCUELA TÉCNICA SUPERIOR DE ARQUITECTURA	
PROCESO DE GESTIÓN DE PRÁCTICAS EXTERNAS		PR/CL/003

Indicadores²
IND-PR/CL/003-01 Grado de satisfacción de los estudiantes con las PPEE
IND-PR/CL/003-02 N.º de alumnos que realizan PPEE Curriculares / Nº de alumnos que podrían realizar PPEE Curriculares
IND-PR/CL/003-03 N.º de alumnos que realizan PPEE Extracurriculares / Nº de alumnos que podrían realizar PPEE Extracurriculares
IND-PR/CL/003-04 N.º de alumnos que superan PPEE Curriculares / Nº de alumnos que realizan PPEE Curriculares
IND-PR/CL/003-05 N.º de alumnos que superan PPEE Extracurriculares / Nº de alumnos que realizan PPEE Extracurriculares
IND-PR/CL/003-06 N.º de ofertas de PPEE Curriculares validadas por el coordinador (No aplicable en los casos de títulos dónde las PPEE son obligatorias)
IND-PR/CL/003-07 N.º de ofertas de PPEE Extracurriculares validadas por el coordinador (No aplicable en los casos de títulos dónde las PPEE son obligatorias)
IND-PR/CL/003-08 Satisfacción media de los alumnos que realizan PPEE
IND-PR/CL/003-09 Satisfacción media de los tutores con los estudiantes que realizan PPEE

Siglas
CPAE: Comisión de Prácticas Académicas Externas.
PPEE: Prácticas Externas.
SS: Seguridad Social.

² Cada titulación oficial tiene sus indicadores propios (IND-PR/CL/XXX-XX, donde XX corresponde con el código alfabético de la titulación). Dichos indicadores, con su nomenclatura específica, quedan reflejados en la evidencia **ANX-PR/CL/003-1**, en la que figura una relación completa de los mismos y que tiene por objeto señalar la periodicidad y el estándar según la titulación. En cuanto al estándar, la periodicidad y el responsable de cada indicador, estos datos se establecen y revisan también en la Ficha de indicador (**ANX-PR/ES/001-05XX**) y se traslada al Cuadro de mando integral (**ANX-PR/ES/001-04XX**).

Ejemplo: queremos referirnos al grado de satisfacción de los estudiantes de Grado con las PPEE (indicador 01):

- Indicador: IND-PR/CL/003-01AQ
- Ficha del indicador: ANX-PR/ES/001-05AQ
- Cuadro de mando integral: ANX-PR/ES/001-04AQ

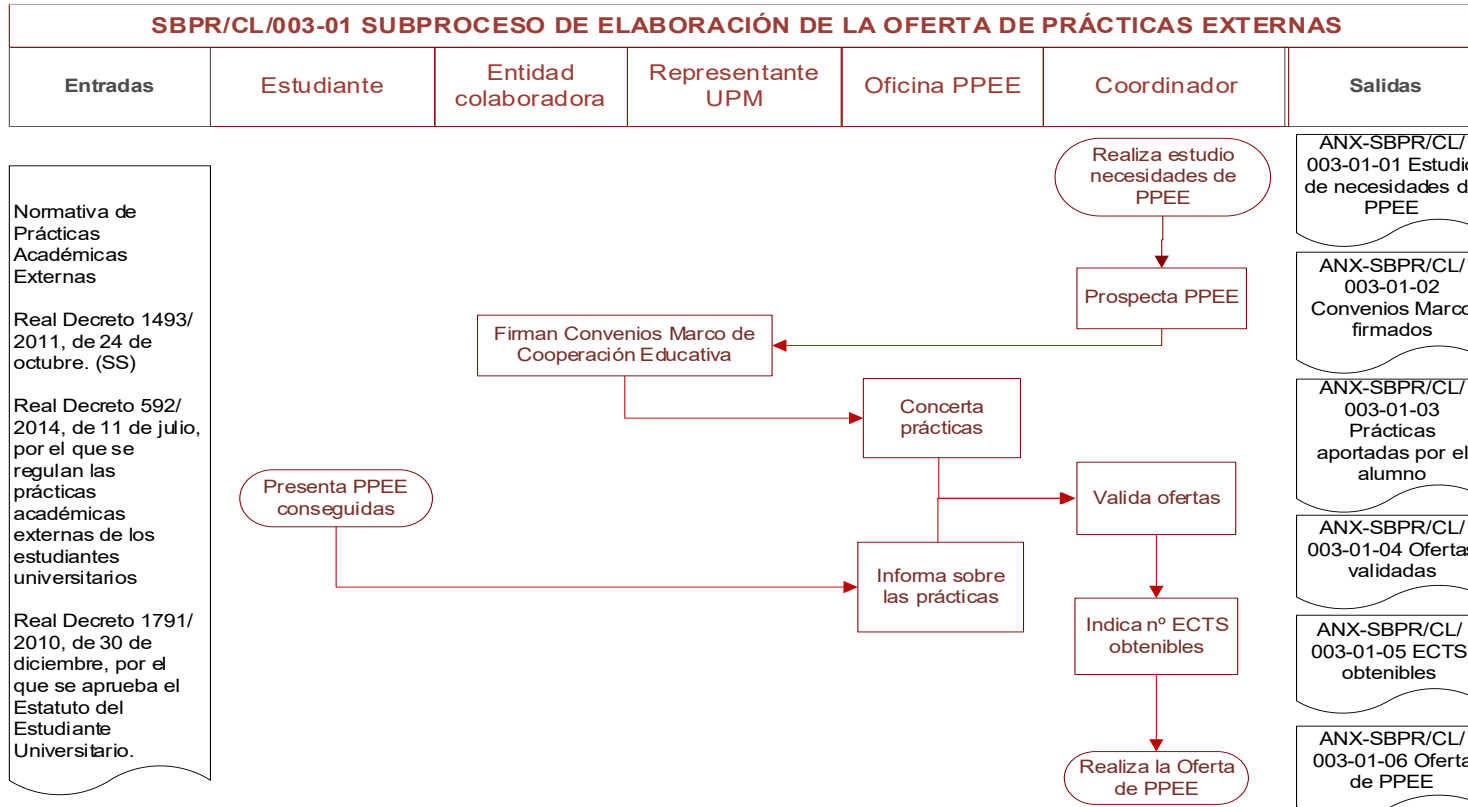

SBPR/CL/003-02 SUBPROCESO DE GESTIÓN DE PRÁCTICAS EXTERNAS									
Entradas	Entidad colaboradora	Oficina PPEE	Coordinador	Estudiante	Tutor Académico	Tutor Profesional	CPAE	Tutor/a Evaluador/a Prácticas	Salidas

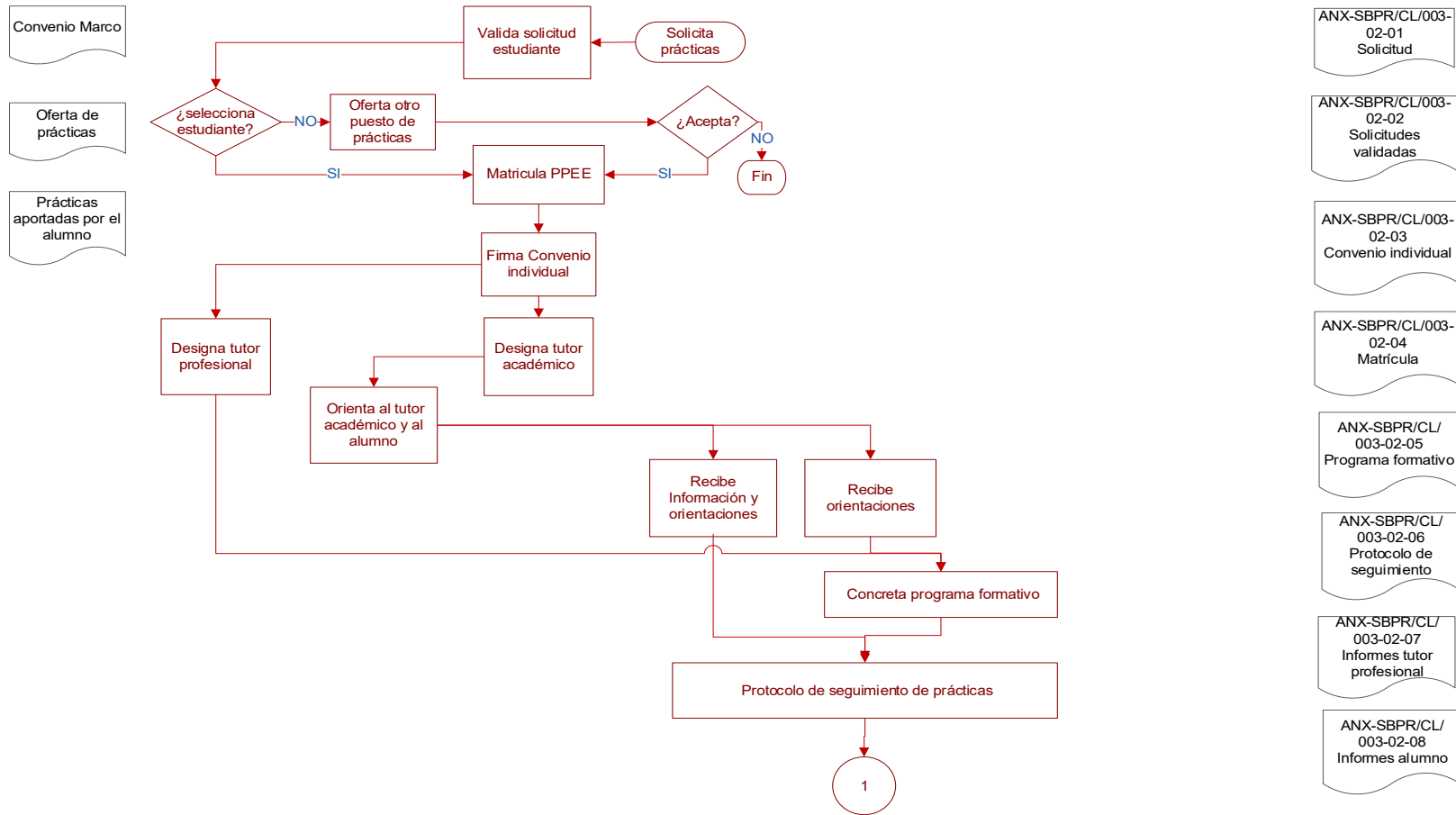

SBPR/CL/003-02 SUBOPROCESO DE GESTIÓN DE PRÁCTICAS EXTERNAS									
Entradas	Entidad colaboradora	Oficina PPEE	Coordinador	Estudiante	Tutor Académico	Tutor Profesional	CPAE	Tutor/a Evaluador/a Prácticas	Salidas

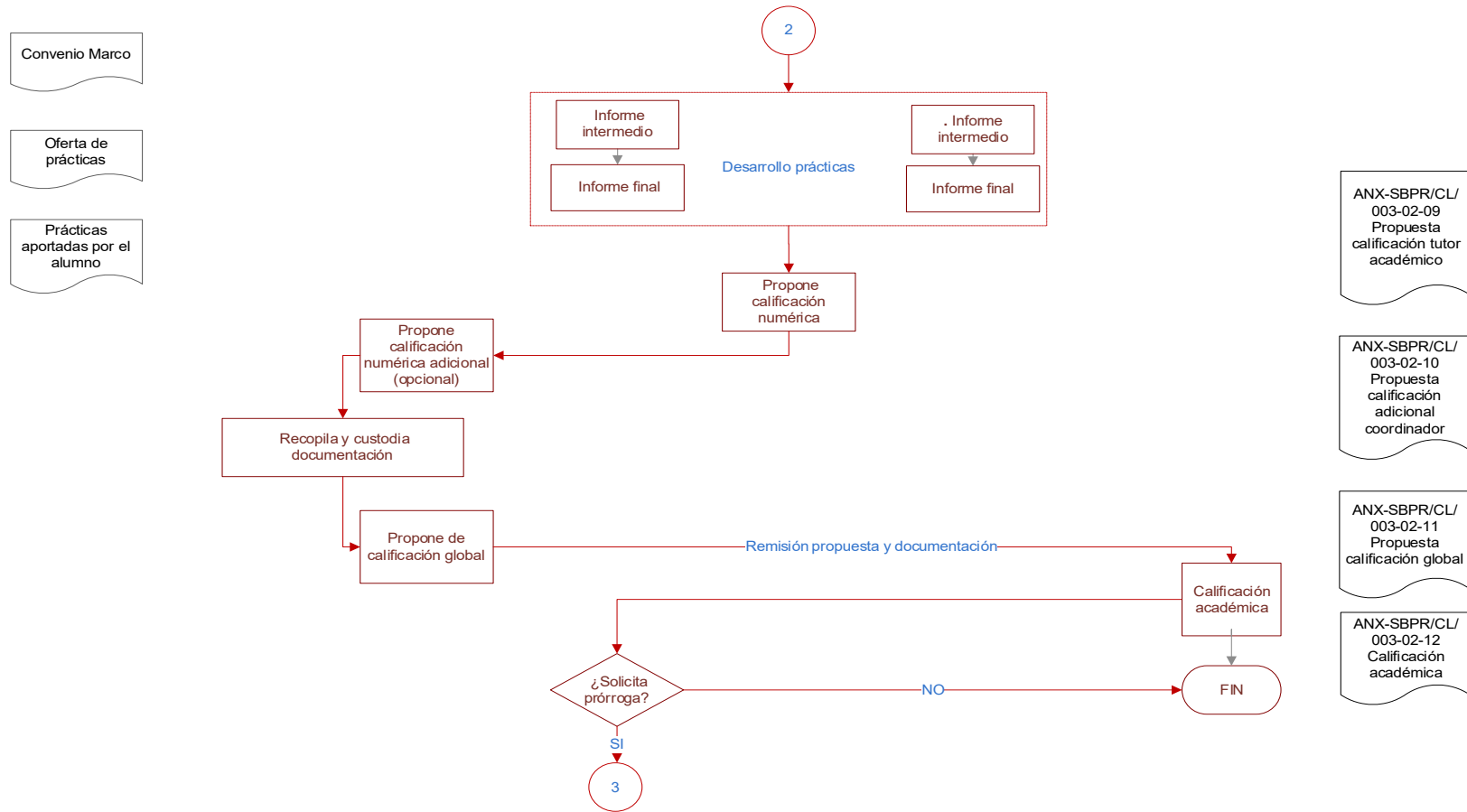



POLITÉCNICA

UNIVERSIDAD POLITÉCNICA DE MADRID ESCUELA TÉCNICA SUPERIOR DE ARQUITECTURA



PROCESO DE GESTIÓN DE PRÁCTICAS EXTERNAS

PR/CL/003

SBPR/CL/003-02 SUBOROCESO DE GESTIÓN DE PRÁCTICAS EXTERNAS

Entradas	Entidad colaboradora	Oficina PPEE	Coordinador	Estudiante	Tutor Académico	Tutor Profesional	CPAE	Tutor/a Evaluador/a Prácticas	Salidas
----------	----------------------	--------------	-------------	------------	-----------------	-------------------	------	-------------------------------	---------

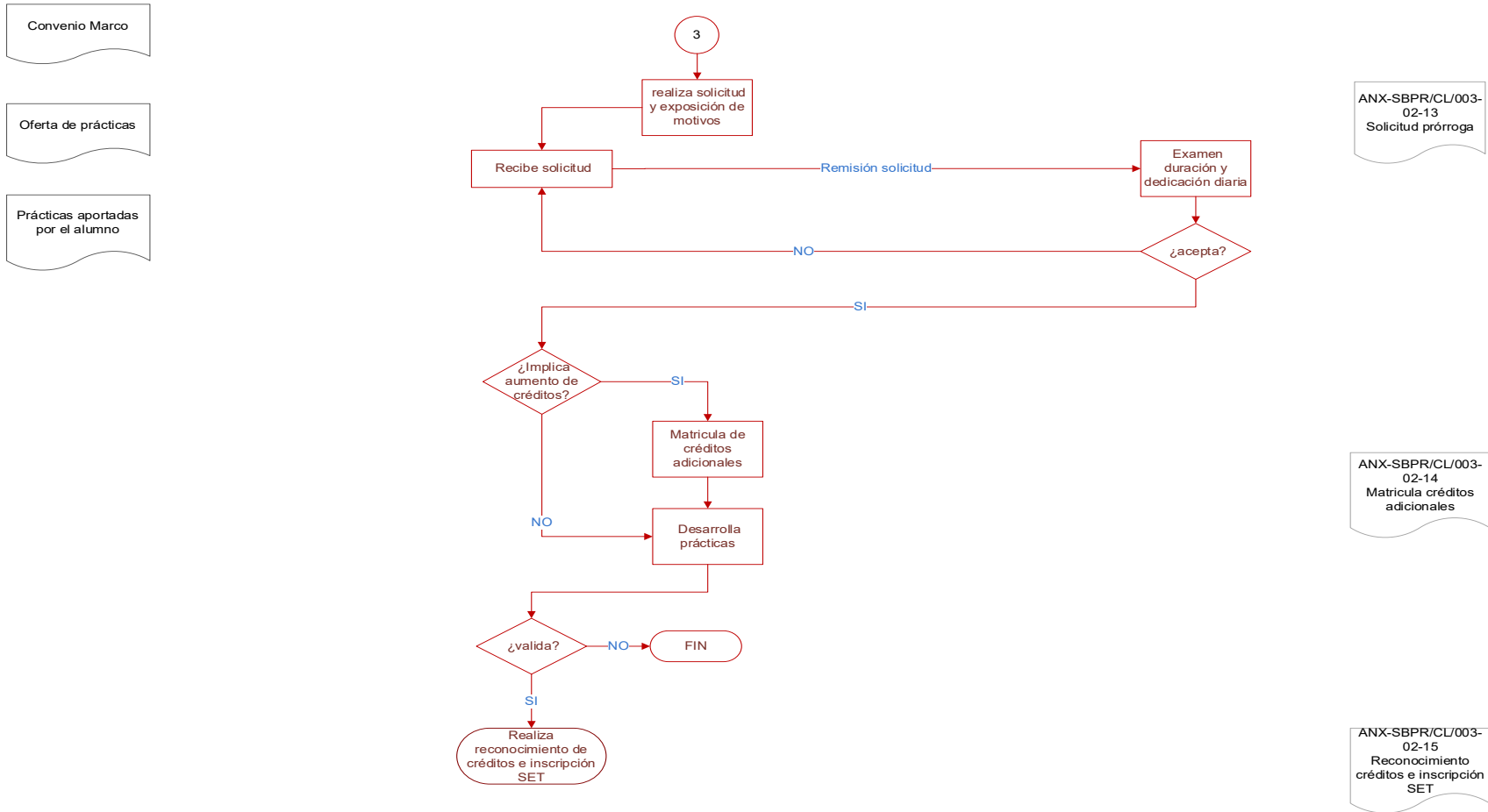

ANX-SBPR/CL/003-02-13
Solicitud prórroga

ANX-SBPR/CL/003-02-14
Matricula créditos adicionales

ANX-SBPR/CL/003-02-15
Reconocimiento créditos e inscripción SET