

 	<b>UNIVERSIDAD POLITÉCNICA DE MADRID</b> <b>ESCUELA TÉCNICA SUPERIOR DE ARQUITECTURA</b>	
PROCESO DE ORIENTACIÓN E INSERCIÓN LABORAL		PR/CL/006

	<b>Responsable de elaboración</b>	<b>Responsable de revisión</b>	<b>Responsable de aprobación</b>
<b>Nombre:</b>	CARLOS GARCÍA FERNÁNDEZ	PAULA VILLANUEVA LLURADÓ	JAVIER FRANCISCO RAPOSO GRAU
<b>Puesto:</b>	ADJUNTO AL DIRECTOR PARA LA OFICINA DE PRÁCTICAS ACADÉMICAS Y EMPLEABILIDAD	SUBDIRECTORA DE CALIDAD Y ESTRATEGIA	DIRECTOR ESCUELA TÉCNICA SUPERIOR DE ARQUITECTURA
<b>Firma:</b>			
<b>Fecha:</b>	03/03/2026	03/03/2026	03/03/2026

<b>Revisión 05:</b> (03/03/26)	<ol style="list-style-type: none"> <li>1. Adaptación del proceso al nuevo Equipo Directivo</li> <li>2. Definición de indicadores.</li> <li>3. Se añade como evidencia el informe anual de actividades de orientación e inserción realizadas.</li> <li>4. Se elimina el flujograma A+B. Se considera el flujograma A cuando los servicios de inserción los realiza el COIE. El flujograma B refleja cuando las ofertas se canalizan directamente a través del centro.</li> <li>5. Actualización de formato y estilo según criterios del modelo SAIC 2.2.</li> </ol>
<b>Revisión 04:</b> (03/04/23)	Adaptación al nuevo Equipo de Dirección y ajuste a la última versión de la UPM
<b>Revisión 03:</b> (06/06/17)	Adaptación al nuevo Equipo de Dirección
<b>Revisión 02:</b> (02/12/14)	Ajuste a la versión 2.1 de la UPM observaciones del VEOC
<b>Revisión 01:</b> (20/10/14)	<ol style="list-style-type: none"> <li>1. Ampliación del Proceso de Inserción Laboral (PR/CL/2.5/002) con Acciones de Orientación. Inserción y Orientación toman forma de subproceso dentro de un mismo proceso, cuyo fin es facilitar la Inserción Laboral. Así, se recoge la realización de actividades (charlas y talleres) que sirvan a los estudiantes de los últimos cursos para tener un mayor conocimiento de su futuro laboral.</li> <li>2. Se elimina la parte relativa a revisión y propuestas de mejora, puesto que estas se llevarán a cabo a través del procedimiento PR/ES/001 Elaboración y revisión del Plan Anual de Calidad.</li> <li>3. El Flujograma de Orientación Laboral integra las acciones del Centro y del Vicerrectorado de Alumnos (COIE y ROL).</li> <li>4. Para la inserción laboral se ofrecen dos versiones del subproceso, en función de la realidad del Centro. <ol style="list-style-type: none"> <li>1: servicios del Portal de Empleo UPM a nivel Rectorado: FLUJOGRAMA A</li> <li>2: si existe servicio de Oficina de empleo del Centro: FLUJOGRAMA A+B</li> </ol> </li> </ol>

 <b>POLITÉCNICA</b>	<b>UNIVERSIDAD POLITÉCNICA DE MADRID ESCUELA TÉCNICA SUPERIOR DE ARQUITECTURA</b>	
<b>PROCESO DE ORIENTACIÓN E INSERCIÓN LABORAL</b>		<b>PR/CL/006</b>

<b>Objeto:</b>	El Objeto del presente procedimiento es describir el proceso mediante el cual la Escuela Técnica Superior de Arquitectura (ETSAM) apoya a sus egresados en la incorporación al mundo laboral a través tanto de la orientación como de la facilitación de ofertas de trabajo
<b>Responsable/ Propietario:</b>	Adjunto al Director para la Oficina de Prácticas Académicas y Empleabilidad
<b>Documentos de referencia:</b>	<ul style="list-style-type: none"> <li>• Normativa de la Oficina de Empleo</li> <li>• Proceso Sistema de Encuestación (PR/SO/008) Encuesta de Inserción Laboral</li> </ul>
<b>Registros/ Evidencias</b>	<ul style="list-style-type: none"> <li>• ANX-PR/CL/006-01: Listado de indicadores para cada titulación oficial</li> <li>• ANX-PR/CL/006-02: Listado de evidencias para cada titulación oficial</li> </ul> <p>Evidencias del SBPR/CL/006-01:</p> <ul style="list-style-type: none"> <li>• ANX-SBPR/CL/006-01-01: Recursos de orientación laboral de COIE</li> <li>• ANX-SBPR/CL/006-01-02: Informe de actividades de orientación laboral realizadas por el COIE.</li> <li>• ANX-SBPR/CL/006-01-03: Catálogo de recursos de orientación laboral del Centro (si existe)</li> <li>• ANX-SBPR/CL/006-01-04: Informe de actividades de orientación laboral realizadas por el Centro (si existe)</li> </ul> <p>Evidencias del SBPR/CL/006-02:</p> <ul style="list-style-type: none"> <li>• ANX-SBPR/CL/006-02-01 Oferta de Trabajo</li> <li>• ANX-SBPR/CL/006-02-02 Currículum Vitae</li> <li>• ANX-SBPR/CL/006-02-03 Contrato de trabajo</li> </ul>

 <b>POLITÉCNICA</b>	<b>UNIVERSIDAD POLITÉCNICA DE MADRID ESCUELA TÉCNICA SUPERIOR DE ARQUITECTURA</b>	
PROCESO DE ORIENTACIÓN E INSERCIÓN LABORAL		PR/CL/006

<b>Indicadores<sup>1</sup>: SBPR/CL/006-01 Orientación</b>
IND-SBPR/CL/006-01-01: Número de actividades de orientación laboral realizadas
IND-SBPR/CL/006-01-02: Número de alumnos que participan en alguna actividad de orientación/ Número de alumnos matriculados en grados y másteres.
IND-SBPR/CL/006-01-03: Grado de satisfacción de los estudiantes con la orientación laboral
IND-SBPR/CL/006-01-04: Grado de satisfacción de los egresados con la orientación laboral
<b>Indicadores: SBPR/CL/006-02 Inserción</b>
IND-SBPR/CL/006-02-01: Número de ofertas de empleo publicadas al año
IND-SBPR/CL/006-02-02: Número de inscripciones a ofertas
IND-SBPR/CL/006-02-03: Porcentaje de egresados que tienen empleo un año después de leer el proyecto (pregunta 10 de la Encuesta de Inserción Laboral del Observatorio Académico)
IND-SBPR/CL/006-02-04: Grado de satisfacción con las acciones de inserción realizadas entre los agentes implicados

<sup>1</sup> Cada titulación oficial tiene sus indicadores propios (IND-PR/CL/XXX-XX, donde XX corresponde con el código de la titulación. Dichos indicadores, con su nomenclatura específica, quedan reflejados en la evidencia ANX-PR/CL/006 01, en la que figura una relación completa de los mismos y que tiene por objeto señalar la periodicidad y el estándar, según la titulación. En cuanto al estándar, la periodicidad y el responsable de cada indicador, estos datos se establecen y revisan también en la Ficha de indicador (**ANX-PR/ES/001-05XX**) y se traslada al Cuadro de mando integral (**ANX-PR/ES/001-04XX**).

Ejemplo: queremos referirnos al número de actividades de orientación laboral realizadas en el Grado de Fundamentos de Arquitectura (indicador 01):

- Indicador: IND-PR/CL/006-01AQ
- Ficha del indicador: ANX-PR/ES/001-05AQ
- Cuadro de mando integral: ANX-PR/ES/001-04AQ



POLITÉCNICA

UNIVERSIDAD POLITÉCNICA DE MADRID ESCUELA TÉCNICA SUPERIOR DE ARQUITECTURA



PROCESO DE ORIENTACIÓN E INSERCIÓN LABORAL

PR/CL/006

SBPR/CL/006-01: SBPR de Orientación laboral

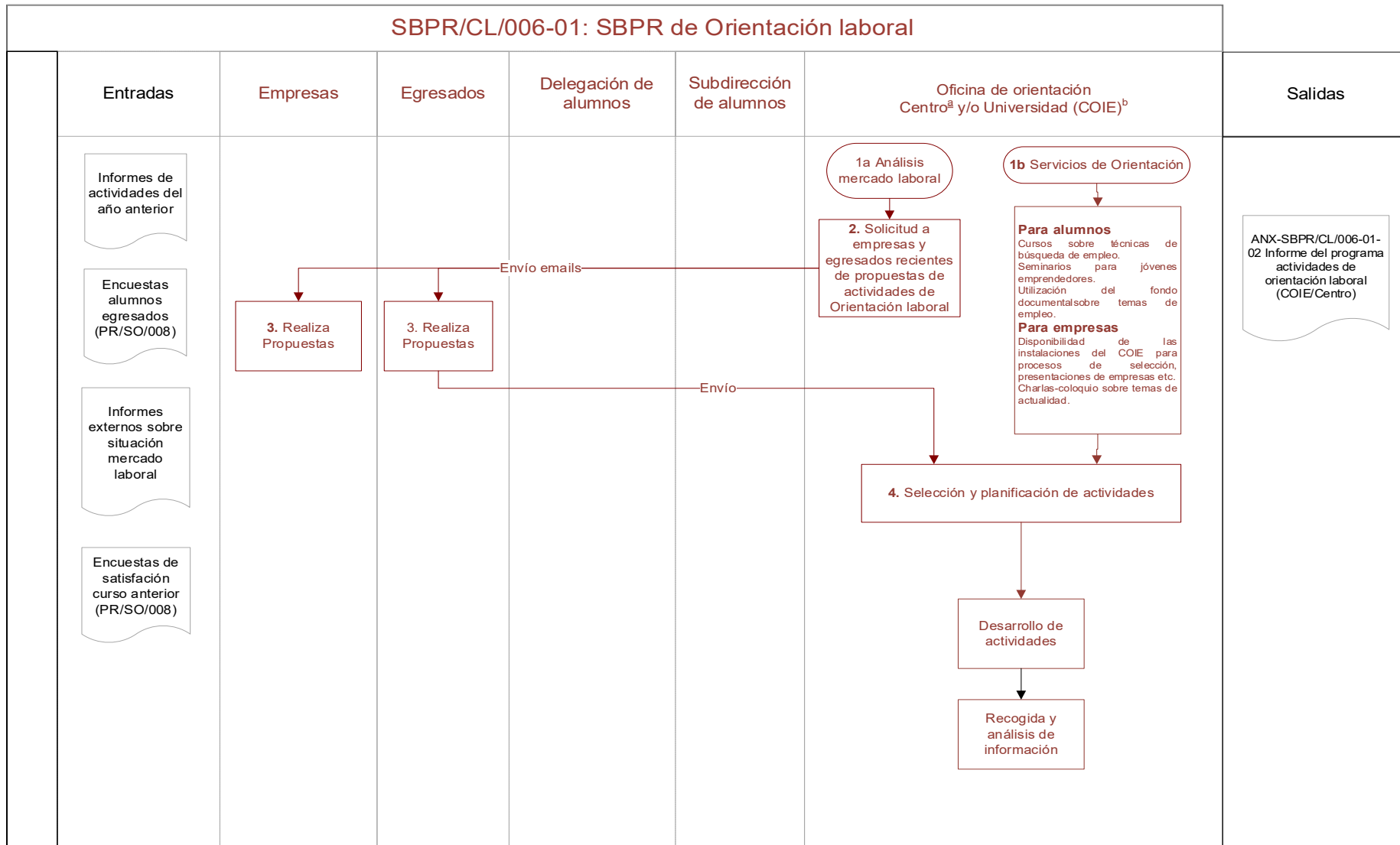

<b>SBPR/CL/006-02: SBPR de Inserción Laboral</b>				
<b>ENTRADAS</b>	COIE	Egresado / Alumno	Entidad colaboradora o empresa pública	<b>SALIDAS</b>

