

 <b>POLITÉCNICA</b>	<b>UNIVERSIDAD POLITÉCNICA DE MADRID</b> <b>ESCUELA TÉCNICA SUPERIOR DE ARQUITECTURA</b>	
<b>PROCESO DE DEPÓSITO Y DEFENSA DE LA TESIS DOCTORAL</b>		<b>PR/CL/014</b>

	<b>Responsable de elaboración</b>	<b>Responsable de revisión</b>	<b>Responsable de aprobación</b>
<b>Nombre:</b>	M <sup>a</sup> DE LOS ÁNGELES NAVACERRADA SATURIO	PAULA VILLANUEVA LLAURADÓ	JAVIER FRANCISCO RAPOSO GRAU
<b>Puesto:</b>	SUBDIRECTORA DE INVESTIGACIÓN, INNOVACIÓN Y DOCTORADO	SUBDIRECTORA DE CALIDAD Y ESTRATEGIA	DIRECTOR ESCUELA TÉCNICA SUPERIOR DE ARQUITECTURA
<b>Firma:</b>			
<b>Fecha:</b>	03/03/26	03/03/26	03/03/26

<b>Revisión 02:</b> 03/03/2026	<ul style="list-style-type: none"> <li>• Se adapta al proceso al nuevo Equipo Directivo del Centro</li> <li>• Se reestructura la primera parte del flujograma, para indicar dos vías diferentes si el doctorando opta por predefensa o por trámite equivalente.</li> <li>• Se añade la palabra "Normativa" al apartado "Estatal y Autonómica".</li> <li>• Se añade la coetilla "y sus posteriores modificaciones" al RD 99/2011.</li> <li>• Se elimina la referencia al RD 967/2014 por tratarse de legislación derogada y se sustituye por la del RD 889/2022.</li> <li>• Se introduce una nota con la mención de los dos expertos externos requerida por el RD 576/2024, de modificación del RD 99/2011.</li> <li>• Se pone como entrada del flujograma el DAD.</li> <li>• Se añaden los criterios para la solicitud de trámite equivalente como entrada al flujograma.</li> <li>• Actualización de formato y estilo según criterios del modelo SAIC 2.2..</li> </ul>
<b>Revisión 01:</b> 03/02/2023	<ul style="list-style-type: none"> <li>• Renombrado del proceso</li> <li>• Revisión de flujogramas.</li> <li>• Actualización de enlaces de documentos de referencia. Se deja solamente el nombre y el código del indicador.</li> </ul>

<b>Objeto:</b>	El objeto del presente procedimiento es definir toda la tramitación previa y la posterior defensa de la tesis doctoral de los estudiantes que hayan desarrollado sus estudios en cualquiera de los programas de doctorado adscritos a la Escuela Técnica Superior de Arquitectura, de acuerdo con la Normativa de Doctorado de la UPM
<b>Responsable/ Propietario:</b>	Subdirector/a de Investigación, Innovación y Doctorado

	<b>UNIVERSIDAD POLITÉCNICA DE MADRID</b> <b>ESCUELA TÉCNICA SUPERIOR DE ARQUITECTURA</b>	
PROCESO DE DEPÓSITO Y DEFENSA DE LA TESIS DOCTORAL		PR/CL/014

<b>Documentos de referencia:</b>	<p><b><u>Normativa del centro</u></b></p> <ul style="list-style-type: none"> <li>• Criterios para optar al trámite equivalente</li> </ul> <p><b><u>Normativa UPM:</u></b></p> <p><u>Estudios de Doctorado:</u></p> <ul style="list-style-type: none"> <li>• <u>Normativa</u></li> <li>• <u>Tesis</u></li> </ul> <p><b><u>Normativa Estatal y Autonómica:</u></b></p> <ul style="list-style-type: none"> <li>• <u>Real Decreto 99/2011</u>, por el que se regulan las enseñanzas oficiales de Doctorado, y sus posibles modificaciones.</li> <li>• <u>Real Decreto 822/2021</u>, por el que se establece la ordenación de las enseñanzas universitarias oficiales y el procedimiento de aseguramiento de su calidad.</li> <li>• <u>Real Decreto 889/2022</u>, de 18 de octubre, por el que se establecen las condiciones y los procedimientos de homologación, de declaración de equivalencia y de convalidación de enseñanzas universitarias de sistemas educativos extranjeros y por el que se regula el procedimiento para establecer la correspondencia al nivel del Marco Español de Cualificaciones para la Educación Superior de los títulos universitarios oficiales pertenecientes a ordenaciones académicas anteriores.</li> <li>• <u>Decreto 43/2022</u>, de 29 de junio, del Consejo de Gobierno, por el que se establecen los precios públicos por estudios universitarios conducentes a títulos oficiales y servicios de naturaleza académica en las universidades públicas de la Comunidad de Madrid (BOCM de 1 de Julio de 2022)</li> </ul>
----------------------------------	--

	<b>UNIVERSIDAD POLITÉCNICA DE MADRID</b> <b>ESCUELA TÉCNICA SUPERIOR DE ARQUITECTURA</b>	
PROCESO DE DEPÓSITO Y DEFENSA DE LA TESIS DOCTORAL		PR/CL/014

<b>Registros/ Evidencias:</b>	<ul style="list-style-type: none"> <li>• ANX-PR/CL/014-01 Solicitud y documentación del doctorando para la predefensa de la tesis o trámite equivalente.</li> <li>• ANX-PR/CL/014-02 Acta de la CAPD autorizando la tramitación de la predefensa de tesis o trámite equivalente.</li> <li>• ANX-PR/CL/014-03 Informe de evaluación de la Comisión de expertos de la predefensa o trámite equivalente</li> <li>• ANX-PR/CL/014-04 Comunicación al doctorando y al director de la tesis de la autorización de la presentación de la misma</li> <li>• ANX-PR/CL/014-05 Ejemplar completo de la tesis provisional, en formato electrónico</li> <li>• ANX-PR/CL/014-06 Solicitud de mención internacional</li> <li>• ANX-PR/CL/014-07 Solicitud doctorado industrial</li> <li>• ANX-PR/CL/014-08 Solicitud para Cotutela</li> <li>• ANX-PR/CL/014-09 Conformidad de la CAPD para mención internacional</li> <li>• ANX-PR/CL/014-10 Conformidad de la CAPD con doctorado industrial</li> <li>• ANX-PR/CL/014-11 Conformidad de la CAPD con cotutela</li> <li>• ANX-PR/CL/014-12 Escrito de la CAPD a la CAD su conformidad/disconformidad sobre que la tesis sea defendida</li> <li>• ANX-PR/CL/014-13 Acta de la reunión en la que la CAD se pronuncia a favor o en contra de que la tesis sea defendida</li> <li>• ANX-PR/CL/014-14 Ejemplar completo y final de la tesis en formato electrónico</li> <li>• ANX-PR/CL/014-15 Acta de la reunión en la que la CAD nombra al Tribunal de tesis</li> <li>• ANX-PR/CL/014-16 Comunicación del nombramiento del tribunal de la CAD al centro</li> <li>• ANX-PR/CL/014-17 Acta de reunión del Tribunal de la tesis que contiene la calificación.</li> <li>• ANX-PR/CL/014-18 Anexo al acta con el resultado de la votación para otorgar el "cum laude" (en su caso).</li> <li>• ANX-PR/CL/014-19 Listado de indicadores para cada uno de los Programas de Doctorado</li> <li>• ANX-PR/CL/014-20 Listado de evidencias para cada uno de los Programas de Doctorado</li> </ul>
-----------------------------------	--



**Indicadores<sup>1</sup>:**

IND-PR/CL/014-01: Número de tesis depositadas

IND-PR/ES/014-02: Número de tesis depositadas que han seguido el procedimiento de pre-defensa

IND-PR/ES/014-03: Número de tesis depositadas que han superado el trámite equivalente

IND-PR/CL/014-04: Número de tesis defendidas

IND-PR/CL/014-05: Porcentaje de doctorandos que depositan la tesis en plazo de los que son admitidos y se matriculan a tiempo COMPLETO en el programa de doctorado, por curso académico

IND-PR/CL/014-06: Porcentaje de doctorandos que depositan la tesis en plazo de los que son admitidos y se matriculan a tiempo PARCIAL en el programa de doctorado, por curso académico

IND-PR/CL/014-07: Tesis con calificación "Aprobado" sobre el total de tesis defendidas

IND-PR/CL/014-08: Tesis con calificación "Sobresaliente Cum Laude" sobre el total de tesis defendidas

IND-PR/CL/014-09: Tesis con mención internacional sobre el total de tesis defendidas

IND-PR/CL/014-010: Tesis con mención de doctorado industrial sobre el total de tesis defendidas

IND-PR/CL/014-011: Tesis defendidas a TC sobre el total de tesis defendidas

IND-PR/CL/014-012: Tesis defendidas a TP sobre el total de tesis defendidas

IND-PR/CL/014-013: Tesis por compendio (de artículos)

IND-PR/CL/014-014: Tesis en régimen de cotutela

IND-PR/CL/014-015: Tesis defendidas en tiempo ordinario

IND-PR/CL/014-016: Tesis defendidas en tiempo de prórroga

**Siglas:**

EID: Escuela Internacional de Doctorado

CAD: Comisión de Área Doctoral

CAPD: Comisión Académica del Programa de Doctorado

PT: Predefensa de la tesis

TE: Trámite equivalente

<sup>1</sup> Cada titulación oficial tiene sus indicadores propios (IND-PR/CL/XXX-XX, donde XX corresponde con el código alfanumérico del PD). Dichos indicadores, con su nomenclatura específica, quedan reflejados en la evidencia ANX-PR/CL/014-19, en la que figura una relación completa de los mismos y que tiene por objeto señalar la periodicidad y el estándar según el PD. En cuanto al estándar, la periodicidad y el responsable de cada indicador, estos datos se establecen y revisan también en la Ficha de indicador (**ANX-PR/ES/001-05XX**) y se traslada al Cuadro de mando integral (**ANX-PR/ES/001-04XX**).

Ejemplo: queremos referirnos al número de tesis depositadas en el PD en Patrimonio Arquitectónico (indicador 01):

- Indicador: IND-PR/CL/014-01E7
- Ficha del indicador: ANX-PR/ES/001-05E7
- Cuadro de mando integral: ANX-PR/ES/001-04E



POLITÉCNICA

# UNIVERSIDAD POLITÉCNICA DE MADRID ESCUELA TÉCNICA SUPERIOR DE ARQUITECTURA



PROCESO DE DEPÓSITO Y DEFENSA DE LA TESIS DOCTORAL

PR/CL/014

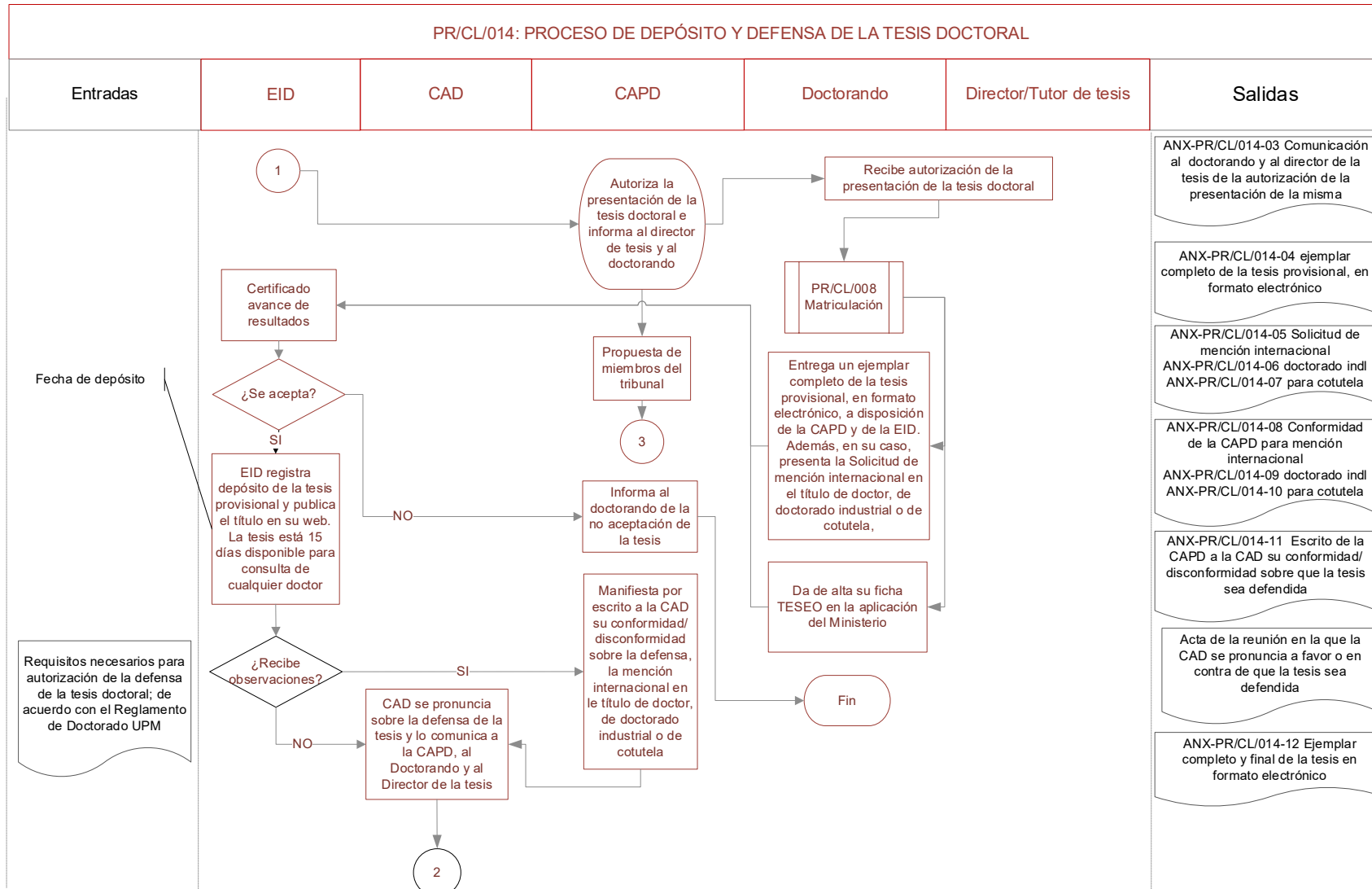



POLITÉCNICA

UNIVERSIDAD POLITÉCNICA DE MADRID  
ESCUELA TÉCNICA SUPERIOR DE ARQUITECTURA



PROCESO DE DEPÓSITO Y DEFENSA DE LA TESIS DOCTORAL

PR/CL/014

PR/CL/014: PROCESO DE DEPÓSITO Y DEFENSA DE LA TESIS DOCTORAL

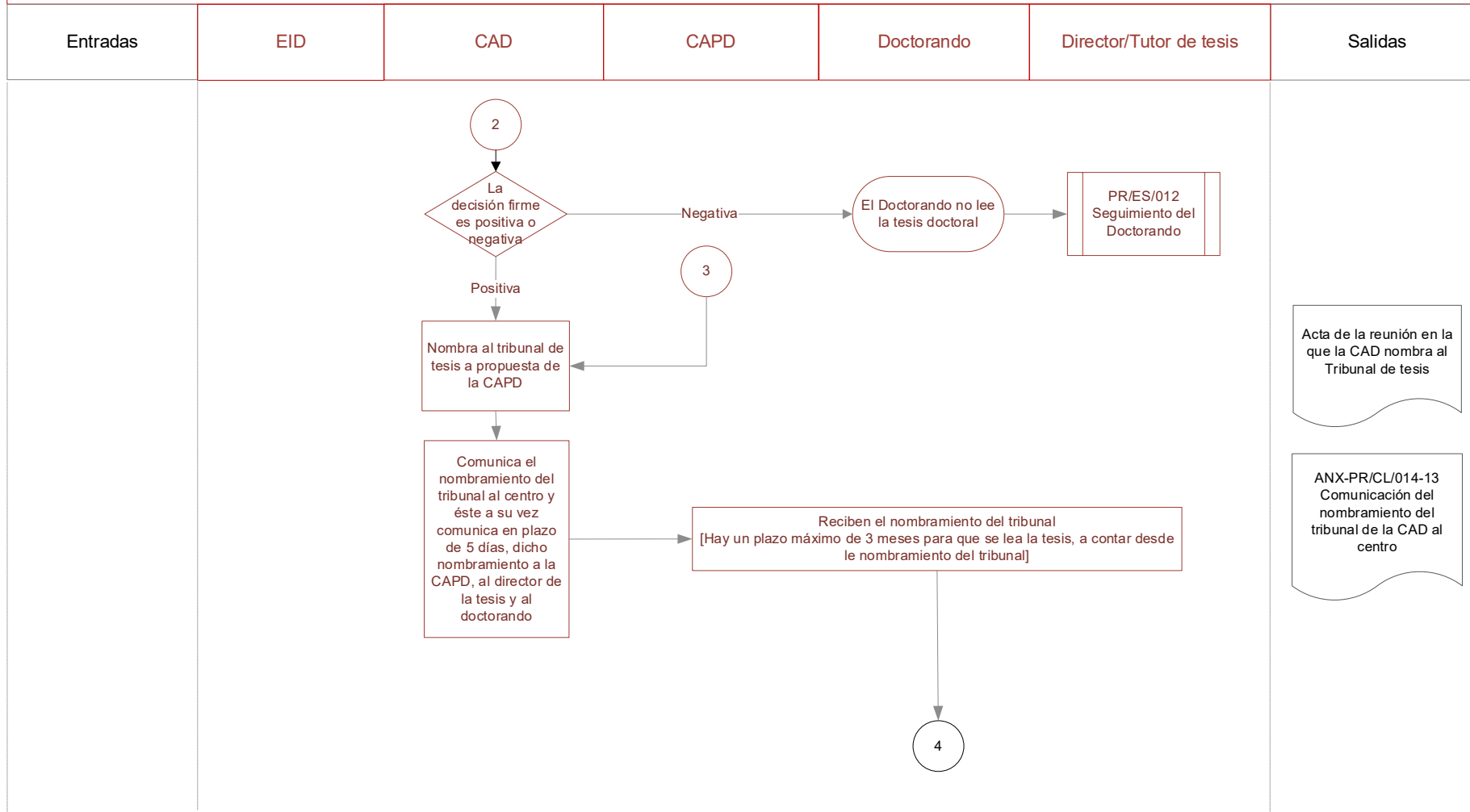



POLITÉCNICA

UNIVERSIDAD POLITÉCNICA DE MADRID  
ESCUELA TÉCNICA SUPERIOR DE ARQUITECTURA



PROCESO DE DEPÓSITO Y DEFENSA DE LA TESIS DOCTORAL

PR/CL/014

PR/CL/014: PROCESO DE DEPÓSITO Y DEFENSA DE LA TESIS DOCTORAL

