

Este es el tercer proyecto del concurso, sobre el que se ha desarrollado la totalidad de los trabajos en los últimos meses, en colaboración con el equipo de la Asociación de Ceramistas de España. Para lograrlo, cada uno de los tres autores, colaboradores de la muestra, se dirige a una cerámica: cerámica decorativa, cerámica de arquitectura, cerámica de artesanía, la cerámica de diseño, la cerámica de restauración, la cerámica de paisaje, la cerámica de arquitectura de interiores, la cerámica de arquitectura exterior.

ARMADILLO DEPOSITAR DE LAS CERAM

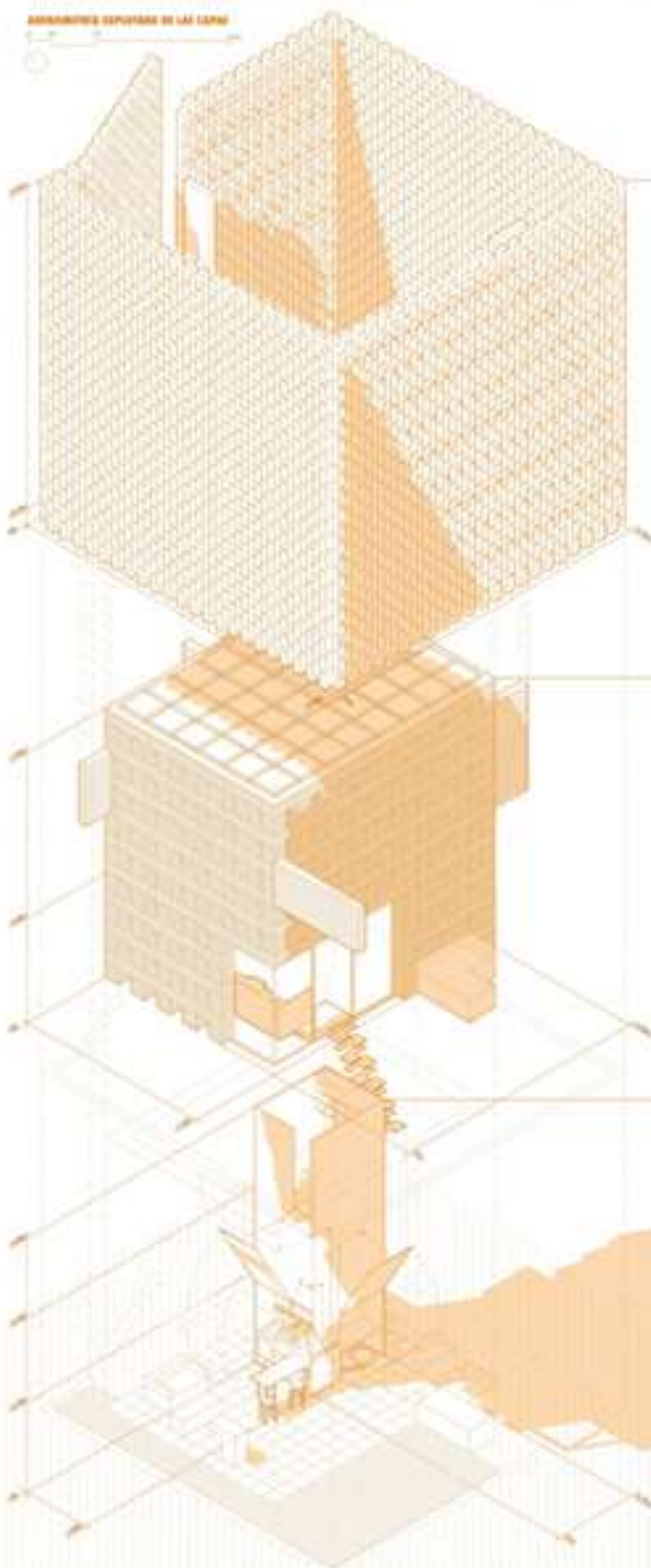

SIERRA DE CAZORLA

El primer proyecto de arquitectura exterior en el concurso, desarrollado por el equipo de la Asociación de Ceramistas de España, se dirige a una cerámica de arquitectura exterior, en el contexto de un edificio de arquitectura exterior, en el contexto de un edificio de arquitectura exterior, en el contexto de un edificio de arquitectura exterior.



SIERRA DE CAZORLA

SIERRA DE CAZORLA

El segundo proyecto de arquitectura exterior en el concurso, desarrollado por el equipo de la Asociación de Ceramistas de España, se dirige a una cerámica de arquitectura exterior, en el contexto de un edificio de arquitectura exterior, en el contexto de un edificio de arquitectura exterior.

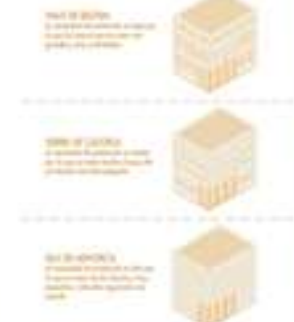

SIERRA DE CAZORLA

SIERRA DE CAZORLA

El tercer proyecto de arquitectura exterior en el concurso, desarrollado por el equipo de la Asociación de Ceramistas de España, se dirige a una cerámica de arquitectura exterior, en el contexto de un edificio de arquitectura exterior, en el contexto de un edificio de arquitectura exterior.



SIERRA DE CAZORLA



SIERRA DE CAZORLA

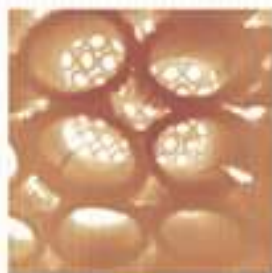

SIERRA DE CAZORLA



SIERRA DE CAZORLA

DUALIDAD

